

- Lluvia total registrada por los pluviómetros -

Periodo estudiado: 27 JUN 2022 08:00h - 28 JUN 2022 08:00h

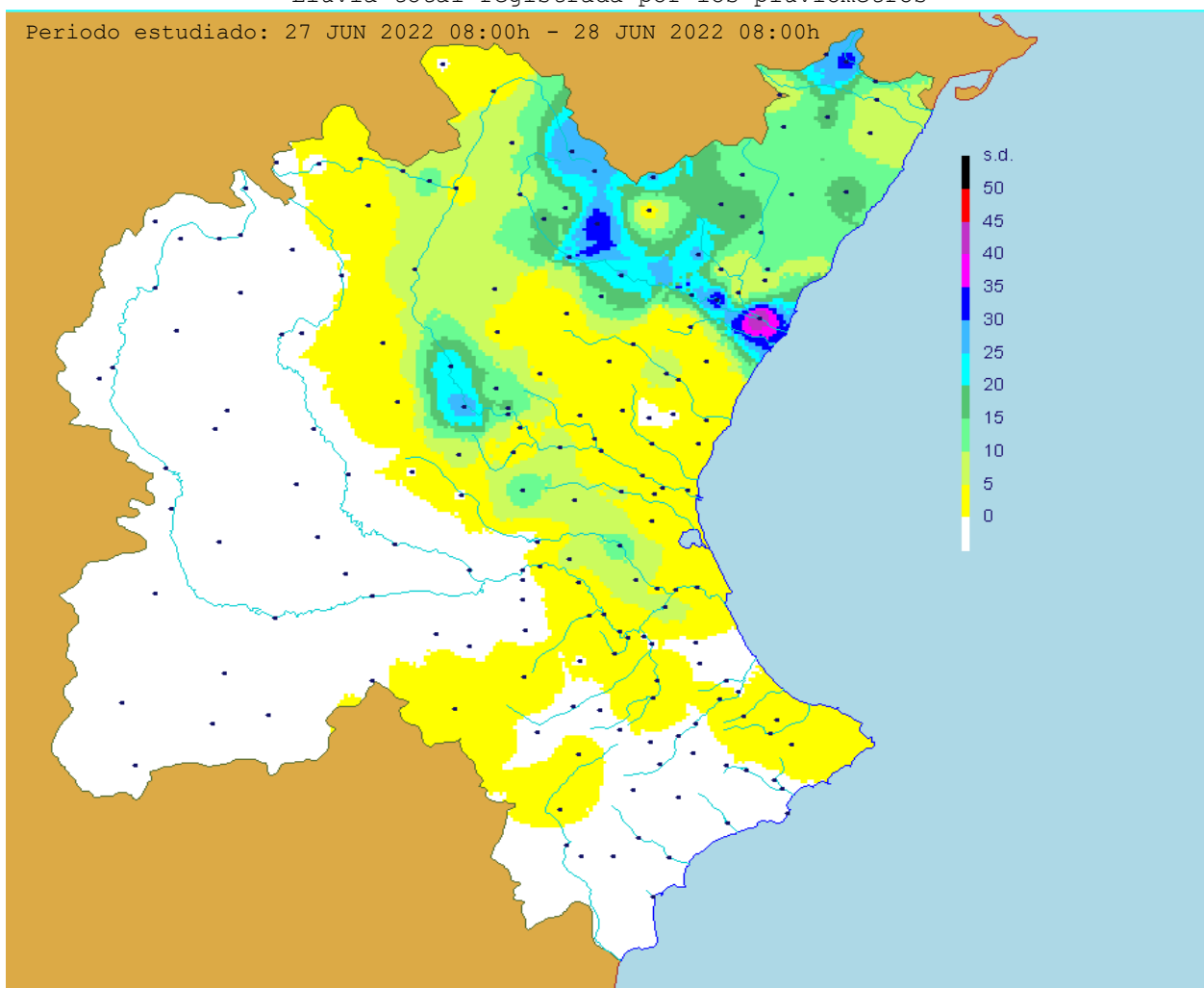

*Nota: debido a una anomalía en el sistema, no existen datos de los pluviómetros siguientes: Beniarrés, Embalse de Tous, Embalse de los Toranes, Embalse de Ribesalbes.

- Lluvia total registrada por los pluviómetros -

Fecha inicial: 27 JUN 2022 Hora: 08:00

Periodo estudiado: 24 :05 h.

Fecha final : 28 JUN 2022 Hora: 08:00

ESTACION PLUVIOMETRICA	MUNICIPIO Y PROVINCIA	LLUVIA l/m2
------------------------	-----------------------	----------------

* CUENCA CENIA-BAJO MAESTRAZGO. Precipitación media areal: 13.3 mm.

Pluvionivómetro de Fredes	La Pobla de Benifassa (CS)	26.2
Embalse de Ulldecona	La Pobla de Benifassa (CS)	32.0
Pluviómetro de la Senia	La Senia (T)	10.2
Pluvionivómetro de Vallibona	Morella (CS)	7.0
Traiguera	Traiguera (CS)	7.8
Pluviómetro de Catí	Catí (CS)	11.8
Pluviómetro de Xert	Xert (CS)	16.0
Cervera del Maestre	Cervera del Maestre (CS)	7.0
Pluviómetro de Alcalá de Chivert	Alcalá de Xivert (CS)	16.0
Pluvionivómetro de Sarratella	Sarratella (CS)	12.6

* CUENCA DEL MIJARES. Precipitación media areal: 15.3 mm.

Formiche Alto	Formiche Alto (TE)	7.6
Pluvionivómetro de Torrijas	Torrijas (TE)	5.8
Pluviómetro de Valbona	Valbona (TE)	16.6
Embalse de Mora de Rubielos	Mora de Rubielos (TE)	12.4
Pluvionivómetro de Nogueruelas	Nogueruelas (TE)	34.4
Pluviómetro de Pina	Pina de Montalgrao (CS)	13.0
Embalse de Arenós	Montanejos (CS)	21.4
Pluvionivómetro de Puertomingalvo	Puertomingalvo (TE)	3.2
Pluvionivómetro de Valdelinares	Valdelinares (TE)	25.8
Pluvionivómetro de Mosqueruela	Mosqueruela (TE)	25.4
Pluviómetro de Lucena del Cid	Lucena del Cid (CS)	26.2
Embalse de Alcora	Alcora (CS)	7.2
Pluvionivómetro de Benasal	Benasal (CS)	13.0
Pluvionivómetro de Sarratella	Sarratella (CS)	12.6
Pluviómetro de Benafigos	Benafigos (CS)	18.6
Atzeneta del Maestrat	Atzeneta del Maestrat (CS)	17.6
Vall de Alba	Vall de Alba (CS)	13.0
Pluviómetro de Peña Cuerno	Vilafames (CS)	11.2
Pluviómetro de Borriol	Borriol (CS)	5.8
Embalse de María Cristina	Castelló (CS)	4.2
Pluviómetro de Sitjar	Onda (CS)	34.2
Azud Santa Quiteria	Vila-Real (CS)	44.6
Embalse de Onda	Alcudia de Veo (CS)	1.4
Pluviómetro de Alfondeguilla	Alfondeguilla (CS)	0.8
Balsa del Belcaire	L'Vall de Uxo (CS)	1.6

* CUENCA DEL PALANCIA. Precipitación media areal: 3.8 mm.

Pluviómetro de El Toro	El Toro (CS)	1.0
Pluviómetro de La Cueva Santa	Altura (CS)	1.6
Embalse de Regajo	Jérica (CS)	4.2
Cabecera acequia Mayor Sagunto	Sot de Ferrer (CS)	7.2
Embalse del Algar	Algar de Palancia (CS)	4.8
Deposito de Sagunto	Sagunto (V)	1.6

* CUENCA DEL ALTO TURIA. Precipitación media areal ALTO Y BAJO TURIA: 6.6 mm.

Pluvionivómetro de Gúdar	Gúdar (TE)	30.0
Aforo en Villalba Alta	Perales de Alfambra (TE)	4.8
Pluvionivómetro de Argente	Argente (TE)	0.0
Pluvionivómetro de Castelfrío	El Pobo (TE)	9.2
Pluviómetro de Griegos	Griegos (TE)	0.0
Aforo en Tramacastilla	Tramacastilla (TE)	0.0
Pluvionivómetro de Albarracín	Albarracín (TE)	2.2
Aforo en Gea de Albarracín	Gea de Albarracín (TE)	5.6
Embalse de Arquillo de San Blas	Teruel (TE)	13.0
Aforo en Teruel	Teruel (TE)	3.0
Pluvionivómetro de Valdecuenca	Valdecuenca (TE)	0.8
Aforo en Torrealta	Torrebaixa (V)	8.0
Aforo en Zagra	Tuejar (V)	22.2
Embalse de Benagéber	Benagéber (V)	28.2
Pluviómetro de Cuevarruz	Alpente (V)	3.8

Pluviómetros de Remedio de Chelva	Chelva (V)	11.2
Aforo en Calles	Calles (V)	19.6
Camara de carga de Domeño	Domeño (V)	9.4
Pluviómetro de Andilla	Andilla (V)	4.0
Embalse de Loriguilla	Loriguilla (V)	0.8

* CUENCA DEL BAJO TURIA. Precipitación media areal ALTO Y BAJO TURIA: 6.6 mm.

Embalse de Buseo	Chera (V)	3.4
Aforo en Bugarra	Bugarra (V)	9.6
Pluviómetro de Andilla	Andilla (V)	4.0
Pluviómetro de Casinos	Casinos (V)	1.2
Marco en Rambla Castellana	Pedralba (V)	0.2
Marco en rio Turia	Vilamarxant (V)	0.4
Azud de Aigues Potables	Manises (V)	0.6
Pluviómetro de Portaceli	Serra (V)	0.0
Pluviómetro de Alto del Pino	Serra (V)	0.0
Marco en Barranco Carraixet	Bétera (V)	0.4
E.A. 221 Marines	Marines (V)	0.2
Pluviómetro de Chiva	Chiva (V)	6.8
Marco en rambla del Poyo	Riba-roja (V)	5.4
Acequia Moncada	El Puig (V)	0.8
Azud del Repartiment	Quart de Poblet (V)	0.6
Pluviómetro de Valencia	Valencia (V)	0.4

* CUENCA DEL ALTO JUCAR

Precipitación media areal ALTO, MEDIO Y BAJO JÚCAR: 0.6 mm.

Pluvionivómetro en Tragacete	Tragacete (CU)	0.0
Aforo en Molino de Juan Romero	Beamud (CU)	0.0
Embalse de la Toba	Uña (CU)	0.0
Pluvionivómetro Ciudad Encantada	Valdecabras (CU)	0.0
Pluvionivómetro de Zarzuela	Zarzuela (CU)	0.0
Aforo en Cuenca	Cuenca (CU)	0.0
Pluvionivómetro de Talayuelo	Arcas de Villar (CU)	0.0
Aforo en San Lorenzo de la Parrilla	San Lorenzo Parrilla (CU)	0.0
Pluviómetro de Belmontejo	Belmontejo (CU)	0.0
Embalse de Alarcón	Alarcón (CU)	0.0
Pluvionivómetro Laguna del Marquesado	Laguna del Marquesado (CU)	0.0
Pluvionivómetro Salvacañete	Salvacañete (CU)	0.0
Pluvionivómetro La Cierva	La Cierva (CU)	0.0
Pluvionivómetro de Cuerda	Boniches (CU)	0.0
Pluvionivómetro Tío Calores	Barchin del Hoyo (CU)	0.0
Pluviómetro de Almodóvar del Pinar	Almodóvar del Pinar (CU)	0.0
Aforo en Pajaroncillo	Pajaroncillo (CU)	0.0
Pluviómetro de Landete	Landete (CU)	2.2
Aforo en Enguidanos	Enguidanos (CU)	0.0
Pluviómetro de Contreras	Villargordo del Cabriel (V)	0.0

* CUENCA DEL JUCAR MEDIO

Precipitación media areal ALTO, MEDIO Y BAJO JÚCAR: 0.6 mm.

Pluvionivómetro Tío Calores	Barchin del Hoyo (CU)	0.0
Pluviómetro de El Picazo	El Picazo (CU)	0.0
Pluviómetro de la Roda	La Roda (AB)	0.0
Aforo en Los Frailes	Valdeganga (AB)	0.0

Pluviómetro de Tiriez	Tiriez (AB)	0.0
Aforo en Montemayor	Casas de Lazaro (AB)	0.0
Aforo Trasvase Tajo-Segura	Los Anguijes (AB)	0.0
Pluviómetro de Albacete	Albacete (AB)	0.0
Marco en barrc. Escartana	Chinchilla (AB)	0.0
Pluviómetro de Almodóvar del Pinar	Almodóvar del Pinar (CU)	0.0
Marco en Quintanar del Rey	Quintanar del Rey (CU)	0.0
Pluviómetro Graja de Iniesta	Graja de Iniesta (CU)	0.0
Pluviómetro de Villamalea	Villamalea (AB)	0.0
Pluviómetro de Cerro del Aguila	Fuentealbilla (AB)	0.0
Pluviómetro de Higuera	Higuera (AB)	0.0
Aforo en Alcalá del Júcar	Alcalá del Júcar (AB)	0.0
Pluviómetro de Caudete de las Fuentes	Caudete de las Fuentes (V)	0.0
Marco en rio Gabriel	Villatoya (AB)	0.0
Aforo en Cofrentes	Cofrentes (V)	0.0
Pluviómetro de Ayora La Hunde	Ayora (V)	0.0
Embalse de Almansa	Almansa (AB)	1.8
Pluviómetro de Ayora	Ayora (V)	0.0
Pluviómetro de Aliaguilla	Aliaguilla (CU)	0.4
Pluvionivómetro Remedio de Utiel	Utiel (V)	6.3
Aforo en Requena	Requena (V)	0.0
Embalse de Cortes II	Cortes de Pallás (V)	0.0
Embalse de La Muela	Cortes de Pallás (V)	0.0
Embalse de Naranjero	Cortes de Pallás (V)	0.4
Pluvionivómetro Casa del Barón	Cortes de Pallás (V)	0.0
Pluvionivómetro Caroig	Teresa de Cofrentes (V)	0.0
Embalse de Forata	Yátova (V)	0.0
Pluviómetro de Enguera la Matea	Enguera (V)	0.6
Pluviómetro de Font de la Figuera	Font de la Figuera (V)	0.0
Pluviómetro de Sierra Ave	Dos Aguas (V)	7.6
Acueducto de Millares	Millares (V)	2.2
Embalse de Escalona	Navarres (V)	0.6

* CUENCA DEL BAJO JUCAR

Precipitación media areal ALTO, MEDIO Y BAJO JÚCAR: 0.6 mm.

Pluviómetro de Siete Aguas	Siete Aguas (V)	12.8
Pluviómetro de Enguera Benali	Enguera (V)	0.0
Marco en rio Cañoles	Moixent (V)	0.0
Pluviómetro de Serra Grossa	Vallada (V)	0.0
Marco en rio Sellent	Estubeny (V)	3.8
Marco en Real de Montroy	Real de Montroy (V)	11.8
Marco Barranco de Prada	Carlet (V)	9.4
Canal Júcar-Turia en Picassent	Picassent (V)	0.8
Azud de Antella	Antella (V)	0.6
Marco en el rio Sellent	Carcer (V)	2.2
Pluviómetro de Ontinyent	Ontinyent (V)	0.0
Aforo en Montaverner	Montaverner (V)	1.8
Embalse de Bellús	Bellús (V)	1.4
Marco en rio Albaida	Manuel (V)	0.0
Marco Villanueva Castellon	Villanueva Castellon (V)	0.0
Aforo en acequia Real (Guadassuar)	Guadassuar (V)	3.4
Marco en Barranc de la Casella	Alzira (V)	9.6
Aforo en Huerto Mulet	Algemesí (V)	2.8
Azud de Sueca	Riola (V)	3.2
Marco Rio Vaca	Simat de la Valldigna (V)	0.0

* CUENCA DEL SERPIS. Precipitación media areal: 0.0 mm.

Pluviómetro de Alcoi	Alcoi (A)	0.0
Pluviómetro de Agres	Agres (A)	0.0
Pluviómetro de Millena	Millena (A)	0.0
Marco en Muro de Alcoi	Muro de Alcoi (A)	0.0
Canales Altos del Serpis	Villalonga (V)	0.4
Azud en Carrós	Villalonga (V)	0.0
Pluviómetro de Pinet	Pinet (V)	0.0
Marco en rio Vernissa	Rótova (V)	0.0
Marco Rio Vaca	Simat de la Valldigna (V)	0.0

* CUENCA DE LA MARINA ALTA. Precipitación media areal: 1.3 mm.

Marco en rambla Gallinera	Adsubia (A)	2.0
Pluviómetro de la Carrasca-Pego	Vall de Gallinera (A)	0.6
Marco en el embalse de Isbert	Vall de Laguart (A)	4.6
Pluviómetro de Alcalalí	Murla (A)	1.4

* CUENCA DE LA MARINA BAJA. Precipitación media areal: 0.0 mm.

Pluviómetro de Abdet	Confrides (A)	0.0
Embalse de Guadalest	Guadalest (A)	0.0
Azud de Mandem	Altea (A)	0.0
Algar	Callosa d'En Sarriá (A)	0.0
Pluviómetro de Sierra Helada	l'Alfás del Pi (A)	0.0
Pluviómetro de Amadorio	Vila Joiosa (A)	0.0

* CUENCA DEL VINALOPO-ALICANTI. Precipitación media areal: 0.0 mm.

Pluviómetro de Benejama	Benejama (A)	0.2
Pluviómetro de Ibi	Ibi (A)	0.0
Pluviómetro de Torre de les Macanes	Torre de les Macanes (A)	0.0
Pluviómetro de Sax	Sax (A)	0.2
Marco en Elda	Elda (A)	0.0
Pluviómetro de Sierra Cid	Petrer (A)	0.0
Pluviómetro de Agost	Agost (A)	0.0
Marco en embalse de Tibi	Tibi (A)	0.0
Marco en Mutxamiel	Mutxamiel (A)	0.0
Pluviómetro de Alacant	Alacant (A)	0.0