

- Lluvia total registrada por los pluviómetros -

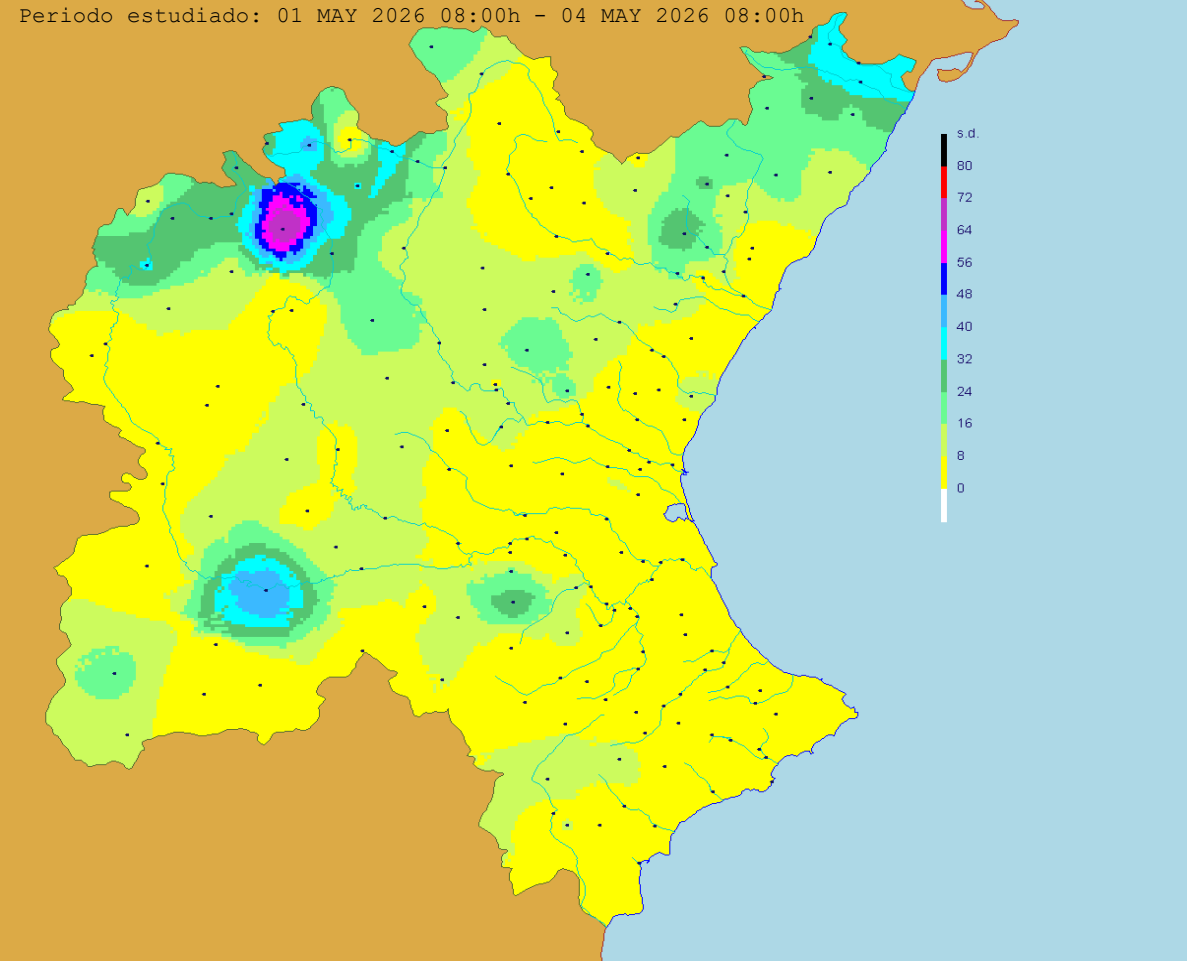

*Nota: Debido a fallos de comunicación o de medición, no se incluyen datos de los siguientes pluviómetros: Embalse de Arenós, Parada 14 Picasent, EA 28 Villalba Alta, Embalse de Almansa y ATS Belmontejo.

- Lluvia total registrada por los pluviómetros -

Fecha inicial: 01 MAY 2026 Hora: 08:00 Periodo estudiado: 72 :05 h.

Fecha final : 04 MAY 2026 Hora: 08:00

ESTACION PLUVIOMETRICA	MUNICIPIO Y PROVINCIA	LLUVIA l/m2
------------------------	-----------------------	----------------

* CUENCA CENIA-BAJO MAESTRAZGO. Precipitación media areal: 23.9 mm.

Fredes	La Pobla de Benifassa (CS)	28.8
Embalse de Ulldecona	La Pobla de Benifassa (CS)	38.8
MC La Senia	La Senia (T)	37.2
Vallibona	Morella (CS)	18.4
MC Traiguera	Traiguera (CS)	36.2
Catí	Catí (CS)	19.2
Xert	Xert (CS)	25.0
MC Cervera del Maestre	Cervera del Maestre (CS)	22.6
Alcalá de Chivert	Alcalá de Xivert (CS)	11.8
Sarratella	Sarratella (CS)	21.0

* CUENCA DEL MIJARES. Precipitación media areal: 11.5 mm.

MC Formiche Alto	Formiche Alto (TE)	4.6
Torrijas	Torrijas (TE)	9.4
Embalse Valbona	Valbona (TE)	7.2
Embalse de Mora	Mora de Rubielos (TE)	6.2
Embalse de los Toranes	Sarrion (TE)	1.0
Nogueruelas	Nogueruelas (TE)	7.2
Pina	Pina de Montalgrao (CS)	20.8
Puertomingalvo	Puertomingalvo (TE)	13.8
Valdelinares	Valdelinares (TE)	7.4
Mosqueruela	Mosqueruela (TE)	7.4
Embalse de Ribesalbes	Fanzara (CS)	17.4
Lucena del Cid	Lucena del Cid (CS)	27.4
Embalse de Alcora	Alcora (CS)	23.8
Benasal	Benasal (CS)	22.8
Sarratella	Sarratella (CS)	21.0
Benafigos	Benafigos (CS)	25.0
MC Atzeneta del Maestrat	Atzeneta del Maestrat (CS)	13.8
MC Vall de Alba	Vall de Alba (CS)	8.8
Peña Cuerno	Vilafames (CS)	3.6
Borriol	Borriol (CS)	4.6
Embalse de María Cristina	Castelló (CS)	10.4
Sitjar	Onda (CS)	4.2
Azud Santa Quiteria	Vila-Real (CS)	7.2
Embalse de Onda	Alcudia de Veo (CS)	12.6
Alfondeguilla	Alfondeguilla (CS)	3.2
Balsa del Belcaire	L'Vall de Uxo (CS)	2.2

* CUENCA DEL PALANCIA. Precipitación media areal: 9.9 mm.

El Toro	El Toro (CS)	14.4
La Cueva Santa	Altura (CS)	12.6
Embalse de Regajo	Jérica (CS)	10.4
Sot de Ferrer	Sot de Ferrer (CS)	4.2
Embalse del Algar	Algar de Palancia (CS)	4.6
Deposito de Sagunto	Sagunto (V)	12.2

* CUENCA DEL ALTO TURIA. Precipitación media areal ALTO Y BAJO TURIA: 14.6 mm.

Gúdar	Gúdar (TE)	2.6
Argente	Argente (TE)	20.2
Castelfrío	El Pobo (TE)	3.0
Griegos	Griegos (TE)	31.2
EA 14Tramacastilla	Tramacastilla (TE)	42.0
Albarracín	Albarracín (TE)	1.0
EA 149 Gea de Albarracin	Gea de Albarracin (TE)	39.4
Embalse Arquillo	Teruel (TE)	21.6
EA 15-27 Teruel	Teruel (TE)	10.8
Valdecuenca	Valdecuenca (TE)	32.2
EA 103 Torrealta	Torrebaja (V)	11.4
EA 18 Zagra	Tuejar (V)	16.0
Embalse de Benagéber	Benagéber (V)	9.0
La Cuevarruz	Alpuente (V)	10.6
Chelva	Chelva (V)	14.0
EA 120 Calles	Calles (V)	6.6

Domeño	Domeño (V)	10.0
Andilla	Andilla (V)	21.4
Embalse de Loriguilla	Loriguilla (V)	11.4

* CUENCA DEL BAJO TURIA. Precipitación media areal ALTO Y BAJO TURIA: 14.6 mm.

Embalse de Buseo	Chera (V)	8.4
EA 22 Aforo en Bugarra	Bugarra (V)	6.4
Andilla	Andilla (V)	21.4
Casinos	Casinos (V)	19.2
MC en Ramb Castellana	Pedralba (V)	1.2
MC Vilamarxant	Vilamarxant (V)	0.8
ETAP Aguas Potables	Manises (V)	1.0
Portaceli	Serra (V)	1.6
Alto del Pino	Serra (V)	2.4
MC Carraixet Betera	Bétera (V)	1.0
EA 221 Marines	Marines (V)	5.2
Chiva	Chiva (V)	4.0
MC Ram Poyo N-III	Riba-roja (V)	8.0
El Puig Acequia Moncada	El Puig (V)	5.8
Azud del Repartiment	Quart de Poblet (V)	0.8
Valencia	Valencia (V)	1.4
Tancat de la Pipa	Valencia (V)	1.4

* CUENCA DEL ALTO JUCAR

Precipitación media areal ALTO, MEDIO Y BAJO JÚCAR: 11.9 mm.

EA 126 Molino Juan Romero	Beamud (CU)	30.6
Embalse la Toba	Uña (CU)	27.0
Ciudad Encantada	Valdecabras (CU)	30.8
Zarzuela	Zarzuela (CU)	9.6
EA 32 Cuenca	Cuenca (CU)	32.4
Talayuelo	Arcas de Villar (CU)	8.4
EA 91 San Lorenzo de la Parrilla	San Lorenzo Parrilla (CU)	1.4
Embalse Alarcón	Alarcón (CU)	3.0
Laguna del Marquesado	Laguna del Marquesado (CU)	71.6
Salvacañete	Salvacañete (CU)	27.6
La Cierva	La Cierva (CU)	13.8
Cuerda	Boniches (CU)	0.8
Tío Calores	Barchin del Hoyo (CU)	3.6
Almodóvar del Pinar	Almodóvar del Pinar (CU)	2.0
Landete	Landete (CU)	20.2
Enguidanos	Enguidanos (CU)	9.4
Contreras	Villargordo del Cabriel (V)	6.0

* CUENCA DEL JUCAR MEDIO

Precipitación media areal ALTO, MEDIO Y BAJO JÚCAR: 11.9 mm.

Tío Calores	Barchin del Hoyo (CU)	3.6
EA 129 El Picazo	El Picazo (CU)	0.6
la Roda	La Roda (AB)	1.4
EA 36 Los Frailes	Valdeganga (AB)	46.0
EA 136 Tiriez	Tiriez (AB)	17.4
EA 97 Montemayor	Casas de Lazaro (AB)	6.8
Aforo Trasvase Tajo-Segura ATS	Los Anguijes (AB)	0.4

MC Chinchilla	Chinchilla (AB)	0.8
Almodóvar del Pinar	Almodóvar del Pinar (CU)	2.0
MC en Quintanar del Rey	Quintanar del Rey (CU)	13.8
Graja de Iniesta	Graja de Iniesta (CU)	12.0
Villamalea	Villamalea (AB)	6.4
Cerro Aguila	Fuentealbilla (AB)	10.8
Higueruela	Higueruela (AB)	1.4
EA 144 Alcalá del Júcar	Alcalá del Júcar (AB)	13.0
Caudete de las Fuentes	Caudete de las Fuentes (V)	14.6
MC Villatoya	Villatoya (AB)	10.6
EA 112 Cofrentes	Cofrentes (V)	6.6
Ayora La Hunde	Ayora (V)	6.6
Ayora	Ayora (V)	14.6
Aliaguilla	Aliaguilla (CU)	13.4
Utiel	Utiel (V)	7.0
EA 60 Requena	Requena (CU)	4.4
Embalse de Cortes II	Cortes de Pallás (V)	1.0
Embalse de La Muela	Cortes de Pallás (V)	3.4
Embalse de Naranjero	Cortes de Pallás (V)	2.8
Casa del Barón	Cortes de Pallás (V)	17.2
Caroig	Teresa de Cofrentes (V)	29.8
Embalse de Forata	Yátova (V)	1.0
Enguera la Matea	Enguera (V)	1.4
Font Figuera	Font de la Figuera (V)	1.8
Sierra Ave	Dos Aguas (V)	2.6
Millares	Millares (V)	2.6
Embalse de Escalona	Navarres (V)	11.4
Embalse de Tous	Tous (V)	6.6
Balsa ATS Albacete	Albacete (AB)	1.8

* CUENCA DEL BAJO JUCAR

Precipitación media areal ALTO, MEDIO Y BAJO JÚCAR: 11.9 mm.

Siete Aguas	Siete Aguas (V)	7.6
Enguera Benali	Enguera (V)	10.2
MC Moixent	Moixent (V)	3.0
Serra Grossa	Vallada (V)	2.8
MC Estubeny	Estubeny (V)	6.4
MC Real de Montroy	Real de Montroy (V)	1.0
Parada 14 Picasent	Picassent (V)	0.0
Azud de Antella	Antella (V)	2.8
MC Carcer	Carcer (V)	2.6
Ontinyent	Ontinyent (V)	1.6
EA 29 Montaverner	Montaverner (V)	0.4
Embalse de Bellús	Bellús (V)	0.4
MC Manuel	Manuel (V)	0.4
MC Castello	Castelló (V)	1.0
MC Guadasuar	Guadassuar (V)	5.6
MC Bco Casella	Alzira (V)	1.6
EA 89 Huerto Mulet	Algemesí (V)	1.0
Azud de Sueca	Riola (V)	0.8
MC Bco Malet (Vaca)	Simat de la Valldigna (V)	1.4
MC Turis	Turis (V)	2.8

* CUENCA DEL SERPIS. Precipitación media areal: 2.8 mm.

Alcoi	Alcoi (A)	2.8
Agres	Agres (A)	1.6
Millena	Millena (A)	1.4
MC Muro de Alcoi	Muro de Alcoi (A)	1.2
Beniarrés	Beniarrés (A)	2.2
C. Altos del Serpis	Villalonga (V)	2.8
Azud Font en Carrós	Villalonga (V)	1.6
Pinet	Pinet (V)	1.4
MC Vernissa	Rótova (V)	1.8
MC Bco Malet (Vaca)	Simat de la Valldigna (V)	1.4
Azud de Terrateig	Terrateig (V)	0.8

* CUENCA DE LA MARINA ALTA. Precipitación media areal: 1.7 mm.

MC Gallinera	Adsubia (A)	1.2
La Carrasca-Pego	Vall de Gallinera (A)	5.2
Embalse de Isbert	Vall de Laguart (A)	0.6
MC Alcalalí	Murla (A)	1.4

* CUENCA DE LA MARINA BAJA. Precipitación media areal: 2.3 mm.

Abdet	Confrides (A)	1.6
Embalse de Guadalest	Guadalest (A)	3.0
Azud de Mandem	Altea (A)	6.0
MC Callosa Algar	Callosa d'En Sarriá (A)	3.2
Sierra Gelada	l'Alfás del Pi (A)	3.4
Amadorio	Vila Joiosa (A)	3.8

* CUENCA DEL VINALOPO-ALICANTI. Precipitación media areal: 6.4 mm.

Benejama	Benejama (A)	4.4
Ibi	Ibi (A)	12.4
Torre de les Macanes	Torre de les Macanes (A)	4.6
Sax	Sax (A)	14.2
MC Elda	Elda (A)	5.0
Sierra Sit	Petrer (A)	8.6
Agost	Agost (A)	0.8
Embalse de Tibi	Tibi (A)	6.8
MC Mutxamel	Mutxamiel (A)	2.4
Alacant	Alacant (A)	2.4