

- Lluvia total registrada por los pluviómetros -

Periodo estudiado: 17 MAY 2026 08:00h - 18 MAY 2026 08:00h

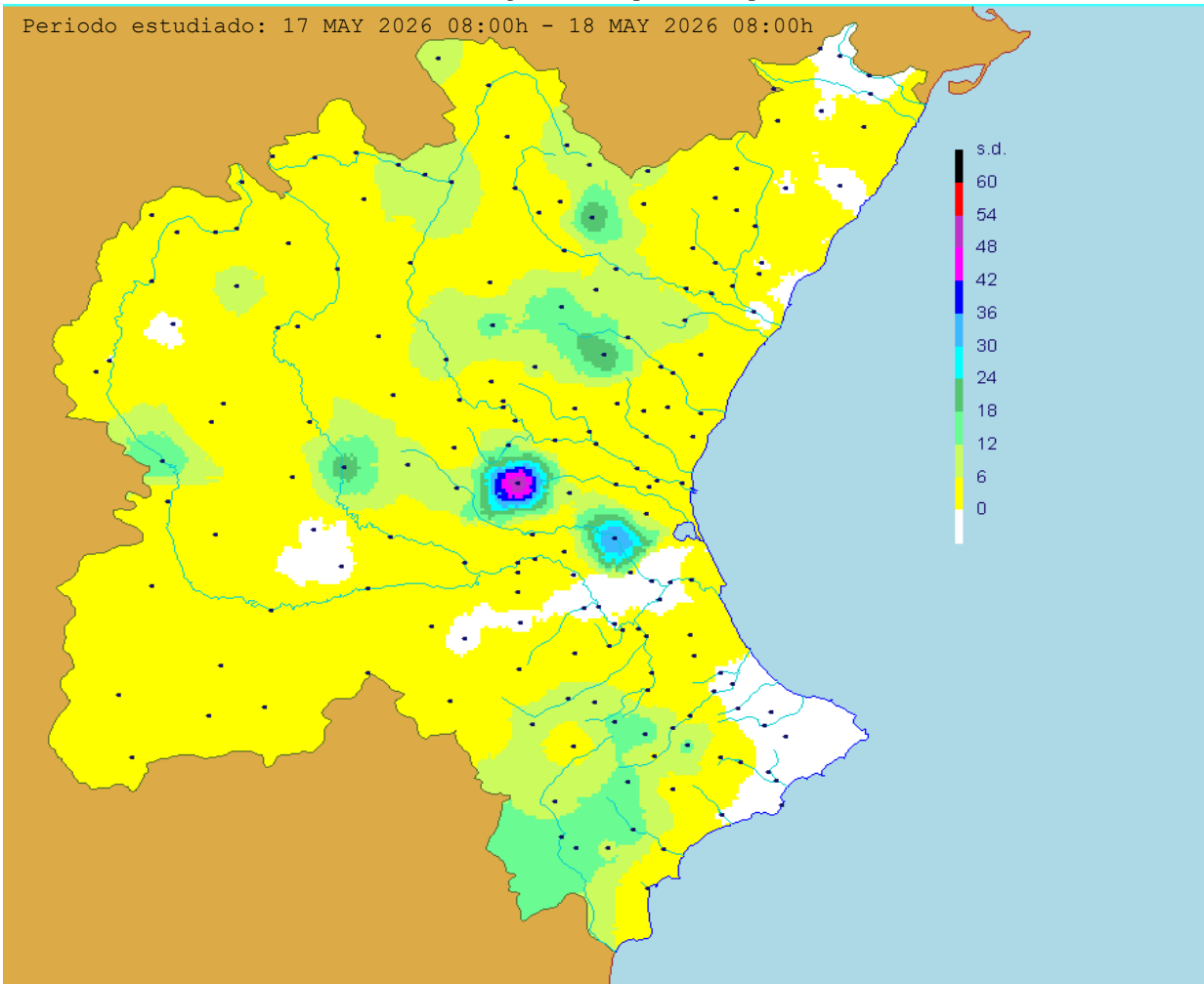

- Lluvia total registrada por los pluviómetros -

Fecha inicial: 17 MAY 2026 Hora: 08:00

Periodo estudiado: 24 :05 h.

Fecha final : 18 MAY 2026 Hora: 08:00

| ESTACION PLUVIOMETRICA | MUNICIPIO Y PROVINCIA | LLUVIA l/m2 |
|------------------------|-----------------------|----------------|
|------------------------|-----------------------|----------------|

* CUENCA CENIA-BAJO MAESTRAZGO. Precipitación media areal: 0.3 mm.

| | | |
|------------------------|----------------------------|-----|
| Fredes | La Pobla de Benifassa (CS) | 0.0 |
| Embalse de Uldecona | La Pobla de Benifassa (CS) | 0.0 |
| MC La Senia | La Senia (T) | 0.0 |
| Vallibona | Morella (CS) | 1.2 |
| MC Traiguera | Traiguera (CS) | 0.0 |
| Catí | Catí (CS) | 1.6 |
| Xert | Xert (CS) | 0.0 |
| MC Cervera del Maestre | Cervera del Maestre (CS) | 0.0 |
| Alcalá de Chivert | Alcalá de Xivert (CS) | 0.0 |
| Sarratella | Sarratella (CS) | 0.0 |

* CUENCA DEL MIJARES. Precipitación media areal: 4.3 mm.

| | | |
|---------------------------|----------------------------|------|
| MC Formiche Alto | Formiche Alto (TE) | 3.6 |
| Torrijas | Torrijas (TE) | 3.4 |
| Embalse Valbona | Valbona (TE) | 1.6 |
| Embalse de Mora | Mora de Rubielos (TE) | 3.2 |
| Embalse de los Toranes | Sarrion (TE) | 1.6 |
| Nogueruelas | Nogueruelas (TE) | 22.8 |
| Pina | Pina de Montalgrao (CS) | 6.4 |
| Embalse de Arenós | Montanejos (CS) | 7.2 |
| Puertomingalvo | Puertomingalvo (TE) | 3.6 |
| Valdelinares | Valdelinares (TE) | 11.0 |
| Mosqueruela | Mosqueruela (TE) | 7.0 |
| Embalse de Ribesalbes | Fanzara (CS) | 6.0 |
| Lucena del Cid | Lucena del Cid (CS) | 3.0 |
| Embalse de Alcora | Alcora (CS) | 2.6 |
| Benasal | Benasal (CS) | 0.6 |
| Sarratella | Sarratella (CS) | 0.0 |
| Benafigos | Benafigos (CS) | 1.2 |
| MC Atzeneta del Maestrat | Atzeneta del Maestrat (CS) | 0.6 |
| MC Vall de Alba | Vall de Alba (CS) | 4.2 |
| Peña Cuerno | Vilafames (CS) | 0.0 |
| Borriol | Borriol (CS) | 0.2 |
| Embalse de María Cristina | Castelló (CS) | 0.6 |
| Sitjar | Onda (CS) | 2.4 |
| Azud Santa Quiteria | Vila-Real (CS) | 0.0 |
| Embalse de Onda | Alcudia de Veo (CS) | 9.0 |
| Alfondeguilla | Alfondeguilla (CS) | 3.8 |
| Balsa del Belcaire | L'Vall de Uxo (CS) | 0.8 |

* CUENCA DEL PALANCIA. Precipitación media areal: 9.8 mm.

| | | |
|---------------------|------------------------|------|
| El Toro | El Toro (CS) | 16.0 |
| La Cueva Santa | Altura (CS) | 23.0 |
| Embalse de Regajo | Jérica (CS) | 10.4 |
| Sot de Ferrer | Sot de Ferrer (CS) | 4.8 |
| Embalse del Algar | Algar de Palancia (CS) | 5.6 |
| Deposito de Sagunto | Sagunto (V) | 0.4 |

* CUENCA DEL ALTO TURIA. Precipitación media areal ALTO Y BAJO TURIA: 5.4 mm.

| | | |
|--------------------------|--------------------------|-----|
| Gúdar | Gúdar (TE) | 8.4 |
| EA 28 Villalba Alta | Perales de Alfambra (TE) | 0.2 |
| Argente | Argente (TE) | 8.6 |
| Castelfrío | El Pobo (TE) | 0.8 |
| Griegos | Griegos (TE) | 3.6 |
| EA 14Tramacastilla | Tramacastilla (TE) | 1.6 |
| Albarracín | Albarracín (TE) | 2.6 |
| EA 149 Gea de Albarracin | Gea de Albarracin (TE) | 9.6 |
| Embalse Arquillo | Teruel (TE) | 7.6 |
| EA 15-27 Teruel | Teruel (TE) | 9.6 |
| Valdecuenca | Valdecuenca (TE) | 5.2 |
| EA 103 Torrealta | Torrebaja (V) | 4.6 |
| EA 18 Zagra | Tuejar (V) | 9.4 |
| Embalse de Benagéber | Benagéber (V) | 2.2 |

| | | |
|-----------------------|----------------|------|
| La Cuevarruz | Alpuente (V) | 13.2 |
| Chelva | Chelva (V) | 3.0 |
| EA 120 Calles | Calles (V) | 3.0 |
| Domeño | Domeño (V) | 2.4 |
| Andilla | Andilla (V) | 6.6 |
| Embalse de Loriguilla | Loriguilla (V) | 3.8 |

* CUENCA DEL BAJO TURIA. Precipitación media areal ALTO Y BAJO TURIA: 5.4 mm.

| | | |
|-------------------------|---------------------|------|
| Embalse de Buseo | Chera (V) | 12.4 |
| EA 22 Aforo en Bugarra | Bugarra (V) | 1.6 |
| Andilla | Andilla (V) | 6.6 |
| Casinos | Casinos (V) | 0.6 |
| MC en Ramb Castellana | Pedralba (V) | 0.6 |
| MC Vilamarxant | Vilamarxant (V) | 1.4 |
| E.A 56 Acequia Moncada | Manises (V) | 2.2 |
| Portaceli | Serra (V) | 0.2 |
| Alto del Pino | Serra (V) | 1.2 |
| MC Carraixet Betera | Bétera (V) | 2.2 |
| EA 221 Marines | Marines (V) | 1.0 |
| Chiva | Chiva (V) | 6.4 |
| MC Ram Poyo N-III | Riba-roja (V) | 3.0 |
| El Puig Acequia Moncada | El Puig (V) | 0.6 |
| Azud del Repartiment | Quart de Poblet (V) | 1.2 |
| Valencia | Valencia (V) | 2.4 |
| Tancat de la Pipa | Valencia (V) | 5.0 |

* CUENCA DEL ALTO JUCAR

Precipitación media areal ALTO, MEDIO Y BAJO JÚCAR: 3.3 mm.

| | | |
|----------------------------------|-----------------------------|------|
| EA 126 Molino Juan Romero | Beamud (CU) | 0.8 |
| Embalse la Toba | Uña (CU) | 2.8 |
| Ciudad Encantada | Valdecabras (CU) | 0.4 |
| Zarzuela | Zarzuela (CU) | 0.2 |
| EA 32 Cuenca | Cuenca (CU) | 0.6 |
| Talayuelo | Arcas de Villar (CU) | 0.0 |
| EA 91 San Lorenzo de la Parrilla | San Lorenzo Parrilla (CU) | 0.0 |
| ATS Belmontejo | Belmontejo (CU) | 2.6 |
| Embalse Alarcón | Alarcón (CU) | 17.8 |
| Laguna del Marquesado | Laguna del Marquesado (CU) | 2.2 |
| Salvacañete | Salvacañete (CU) | 1.8 |
| La Cierva | La Cierva (CU) | 8.0 |
| Cuerda | Boniches (CU) | 5.0 |
| Tío Calores | Barchin del Hoyo (CU) | 1.0 |
| Almodóvar del Pinar | Almodóvar del Pinar (CU) | 1.4 |
| EA 90 Pajaroncillo | Pajaroncillo (CU) | 3.4 |
| Landete | Landete (CU) | 4.6 |
| Enguidanos | Enguidanos (CU) | 4.0 |
| Contreras | Villargordo del Cabriel (V) | 19.8 |

* CUENCA DEL JUCAR MEDIO

Precipitación media areal ALTO, MEDIO Y BAJO JÚCAR: 3.3 mm.

| | | |
|-------------------|-----------------------|-----|
| Tío Calores | Barchin del Hoyo (CU) | 1.0 |
| EA 129 El Picazo | El Picazo (CU) | 0.2 |
| la Roda | La Roda (AB) | 0.8 |
| EA 36 Los Frailes | Valdeganga (AB) | 0.2 |

| | | |
|--------------------------------|----------------------------|-----|
| EA 136 Tiriez | Tiriez (AB) | 4.0 |
| EA 97 Montemayor | Casas de Lazaro (AB) | 2.4 |
| Aforo Trasvase Tajo-Segura ATS | Los Anguijes (AB) | 2.4 |
| MC Chinchilla | Chinchilla (AB) | 1.4 |
| Almodóvar del Pinar | Almodóvar del Pinar (CU) | 1.4 |
| MC en Quintanar del Rey | Quintanar del Rey (CU) | 1.4 |
| Graja de Iniesta | Graja de Iniesta (CU) | 0.8 |
| Villamalea | Villamalea (AB) | 0.0 |
| Cerro Aguila | Fuentealbilla (AB) | 0.0 |
| Higueruela | Higueruela (AB) | 5.2 |
| EA 144 Alcalá del Júcar | Alcalá del Júcar (AB) | 0.4 |
| Caudete de las Fuentes | Caudete de las Fuentes (V) | 8.2 |
| MC Villatoya | Villatoya (AB) | 0.4 |
| EA 112 Cofrentes | Cofrentes (V) | 0.4 |
| Ayora La Hunde | Ayora (V) | 0.2 |
| Embalse de Almansa | Almansa (AB) | 0.6 |
| Ayora | Ayora (V) | 0.0 |
| Aliaguilla | Aliaguilla (CU) | 3.2 |
| Utiel | Utiel (V) | 2.4 |
| EA 60 Requena | Requena (CU) | 8.0 |
| Embalse de Cortes II | Cortes de Pallás (V) | 0.2 |
| Embalse de La Muela | Cortes de Pallás (V) | 0.4 |
| Embalse de Naranjero | Cortes de Pallás (V) | 0.2 |
| Casa del Barón | Cortes de Pallás (V) | 0.2 |
| Caroig | Teresa de Cofrentes (V) | 0.0 |
| Embalse de Forata | Yátova (V) | 0.4 |
| Enguera la Matea | Enguera (V) | 1.2 |
| Font Figuera | Font de la Figuera (V) | 7.2 |
| Sierra Ave | Dos Aguas (V) | 5.6 |
| Millares | Millares (V) | 0.0 |
| Embalse de Escalona | Navarres (V) | 0.0 |
| Embalse de Tous | Tous (V) | 0.0 |
| Balsa ATS Albacete | Albacete (AB) | 3.0 |

* CUENCA DEL BAJO JUCAR

Precipitación media areal ALTO, MEDIO Y BAJO JÚCAR: 3.3 mm.

| | | |
|----------------------|---------------------------|------|
| Siete Aguas | Siete Aguas (V) | 51.4 |
| Enguera Benali | Enguera (V) | 1.0 |
| MC Moixent | Moixent (V) | 7.4 |
| Serra Grossa | Vallada (V) | 6.8 |
| MC Estubeny | Estubeny (V) | 1.4 |
| MC Real de Montroy | Real de Montroy (V) | 36.0 |
| Parada 14 Picasent | Picassent (V) | 5.8 |
| Azud de Antella | Antella (V) | 0.0 |
| MC Carcer | Carcer (V) | 0.2 |
| Ontinyent | Ontinyent (V) | 13.0 |
| EA 29 Montaverner | Montaverner (V) | 1.8 |
| Embalse de Bellús | Bellús (V) | 2.2 |
| MC Manuel | Manuel (V) | 0.2 |
| MC Castello | Castelló (V) | 0.2 |
| MC Guadasuar | Guadassuar (V) | 0.0 |
| MC Bco Casella | Alzira (V) | 0.0 |
| EA 89 Huerto Mulet | Algemesí (V) | 0.0 |
| Azud de Sueca | Riola (V) | 0.2 |
| MC Bco Malet (Vaca) | Simat de la Valldigna (V) | 0.6 |
| MC Turis | Turis (V) | 13.8 |

* CUENCA DEL SERPIS. Precipitación media areal: 5.7 mm.

| | | |
|----------------------|---------------------------|------|
| Alcoi | Alcoi (A) | 5.4 |
| Agres | Agres (A) | 16.4 |
| Millena | Millena (A) | 13.2 |
| MC Muro de Alcoi | Muro de Alcoi (A) | 6.6 |
| Beniarrés | Beniarrés (A) | 4.0 |
| C. Altos del Serpis | Villalonga (V) | 0.0 |
| Azud Font en Carrós | Villalonga (V) | 0.0 |
| Pinet | Pinet (V) | 2.2 |
| MC Vernissa | Rótova (V) | 0.0 |
| MC Bco Malet (Vaca) | Simat de la Valldigna (V) | 0.6 |
| Azud de Terrateig | Terrateig (V) | 1.0 |

* CUENCA DE LA MARINA ALTA. Precipitación media areal: 0.1 mm.

| | | |
|-------------------|-----------------------|-----|
| MC Gallinera | Adsubia (A) | 0.0 |
| La Carrasca-Pego | Vall de Gallinera (A) | 0.0 |
| Embalse de Isbert | Vall de Laguart (A) | 0.0 |
| MC Alcalalí | Murla (A) | 0.0 |

* CUENCA DE LA MARINA BAJA. Precipitación media areal: 0.9 mm.

| | | |
|----------------------|-------------------------|-----|
| Abdet | Confrides (A) | 1.8 |
| Embalse de Guadalest | Guadalest (A) | 0.2 |
| Azud de Mandem | Altea (A) | 0.0 |
| MC Callosa Algar | Callosa d'En Sarriá (A) | 0.0 |
| Sierra Gelada | l'Alfás del Pi (A) | 0.0 |
| Amadorio | Vila Joiosa (A) | 0.0 |

* CUENCA DEL VINALOPO-ALICANTI. Precipitación media areal: 9.0 mm.

| | | |
|----------------------|--------------------------|------|
| Benejama | Benejama (A) | 3.4 |
| Ibi | Ibi (A) | 14.0 |
| Torre de les Macanes | Torre de les Macanes (A) | 4.2 |
| Sax | Sax (A) | 11.4 |
| MC Elda | Elda (A) | 12.4 |
| Sierra Sit | Petrer (A) | 13.4 |
| Agost | Agost (A) | 11.6 |
| Embalse de Tibi | Tibi (A) | 14.4 |
| MC Mutxamel | Mutxamiel (A) | 3.6 |
| Alacant | Alacant (A) | 1.6 |